Посвящается нашему становлению Духом милостью ШРИ НИРМАЛЫ, т.е. Неотъемлемой Частью Бога

Когда Ты Станешь Единым Духом

Музыка с Санскритом и Русскими стихами Сергея Нирмалайта

Moderato ♩.=70

Bm

1a.Шри Ни - рма -
2a.Шри Ни - рма -
2a.Шри Ни - рма -

Moderato ♩.=70

3

ла Шри Ни-рмал А - тма! Шри Ни-рмал
ла Шри Ни-рмал А - тма! Шри Ни-рмал
ла Шри Па - рам А - тма! Шри Па - рам

5

Em

А - тма На-ма- ха! Шри Ни-рмал
А - тма На-ма- ха! Шри Ни-рмал
А - тма На-ма- ха! Шри Ни-рмал

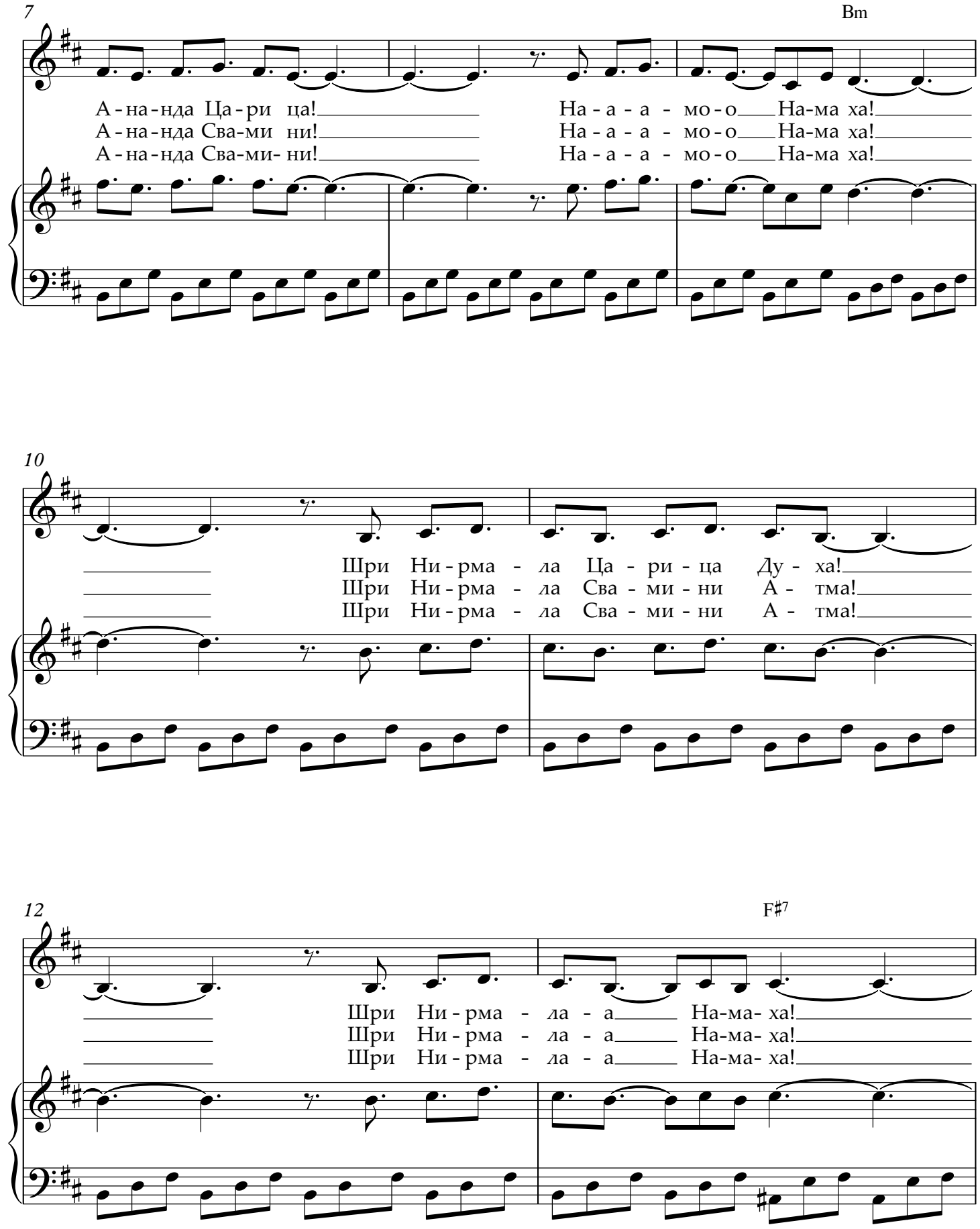
7
Bm
А-на-нда Ца-ри ца! На-а-а-мо-о На-ма ха!
А-на-нда Сва-ми ни! На-а-а-мо-о На-ма ха!
А-на-нда Сва-ми-ни! На-а-а-мо-о На-ма ха!
10
Шри Ни-рма-ла Ца-ри-ца Ду-ха!
Шри Ни-рма-ла Сва-ми-ни А-тма!
Шри Ни-рма-ла Сва-ми-ни А-тма!
12
F#7
Шри Ни-рма-ла-а На-ма-ха!
Шри Ни-рма-ла-а На-ма-ха!
Шри Ни-рма-ла-а На-ма-ха!

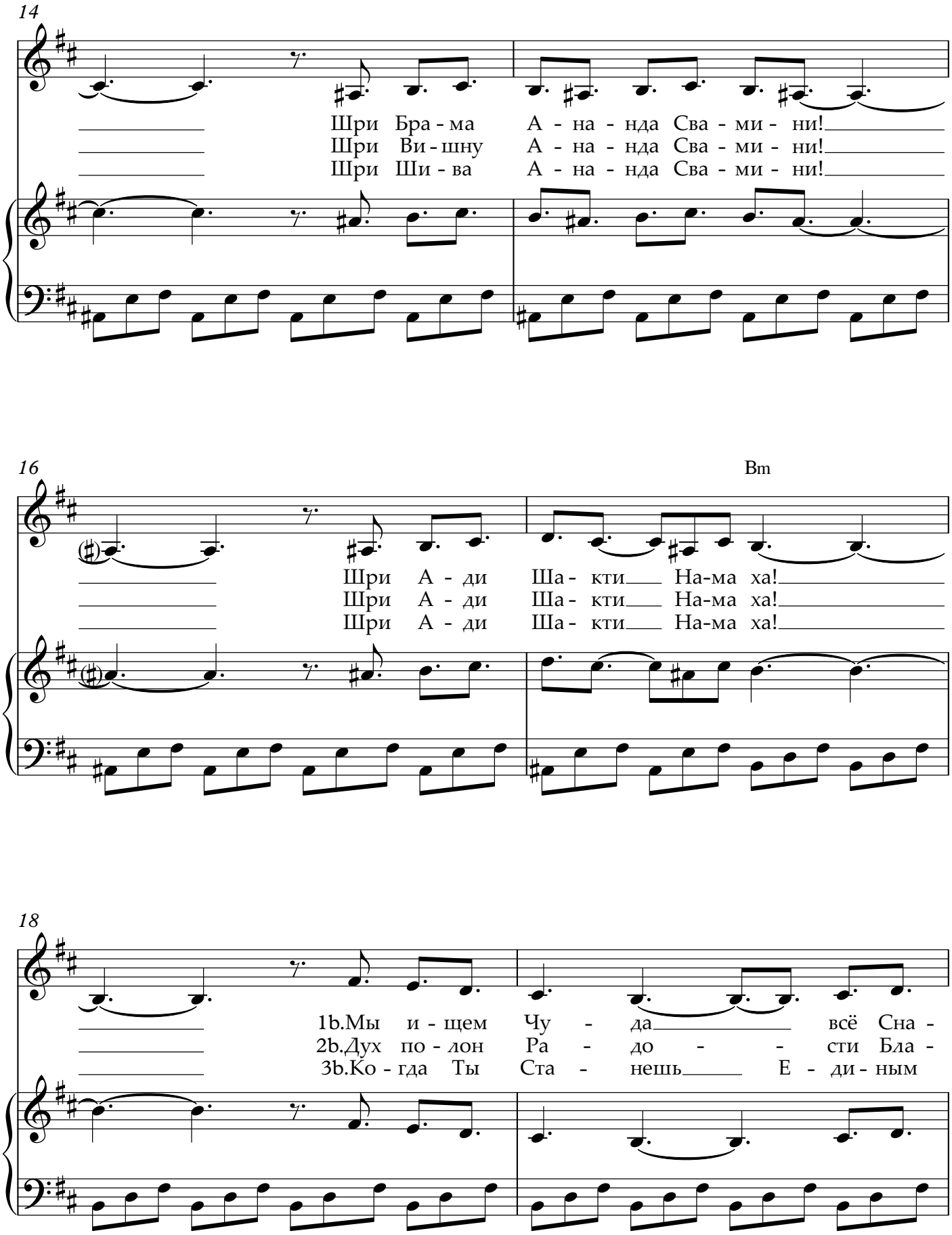
14
Шри Бра - ма А - на - нда Сва - ми - ни!
Шри Ви - шну А - на - нда Сва - ми - ни!
Шри Ши - ва А - на - нда Сва - ми - ни!
16
Bm
Шри А - ди Ша - кти На-ма ха!
Шри А - ди Ша - кти На-ма ха!
Шри А - ди Ша - кти На-ма ха!
18
1b.Мы и - щем Чу - да всё Сна -
2b.Дух по - лон Ра - до - - сти Бла -
3b.Ко - гда Ты Ста - нешь Е - ди - ным

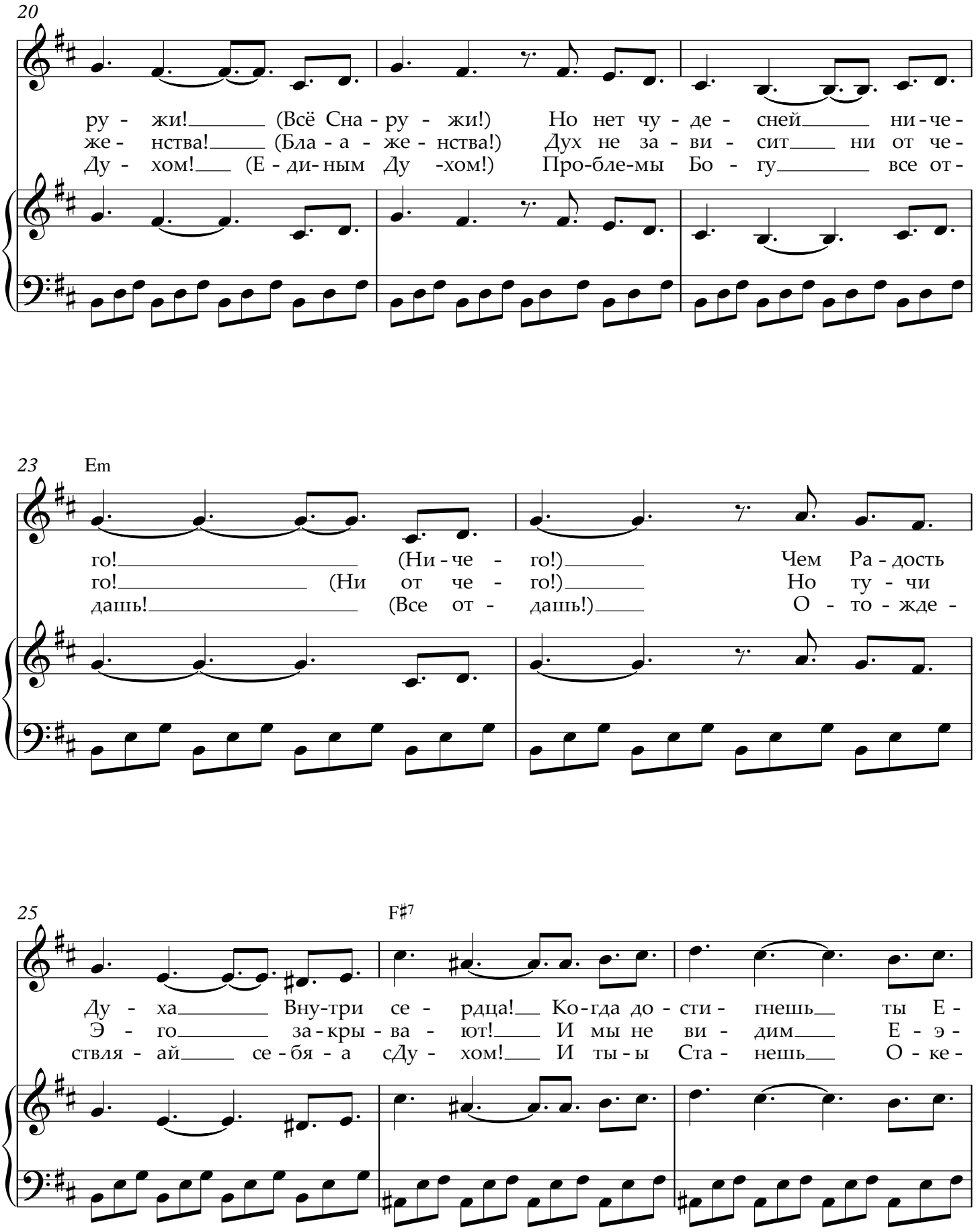
20
ру - жи! (Всё Сна - ру - жи!) Но нет чу - де - сней ни - че -
же - нства! (Бла - а - же - нства!) Дух не за - ви - сит ни от че -
Ду - хом! (Е - ди - ным Ду -хом!) Про-бле-мы Бо - гу все от -
23
Em
го! (Ни - че - го!) Чем Ра - дость
го! (Ни от че - го!) Но ту - чи
дашь! (Все от - дашь!) О - то - жде -
25
F♯7
Ду - ха Вну-три се - рдца! Ко-гда до - сти - гнешь ты Е -
Э - го за - кры - ва - ют! И мы не ви - дим Е - э -
ствля - ай се - бя - а сДу - хом! И ты - ы Ста - нешь О - ке -

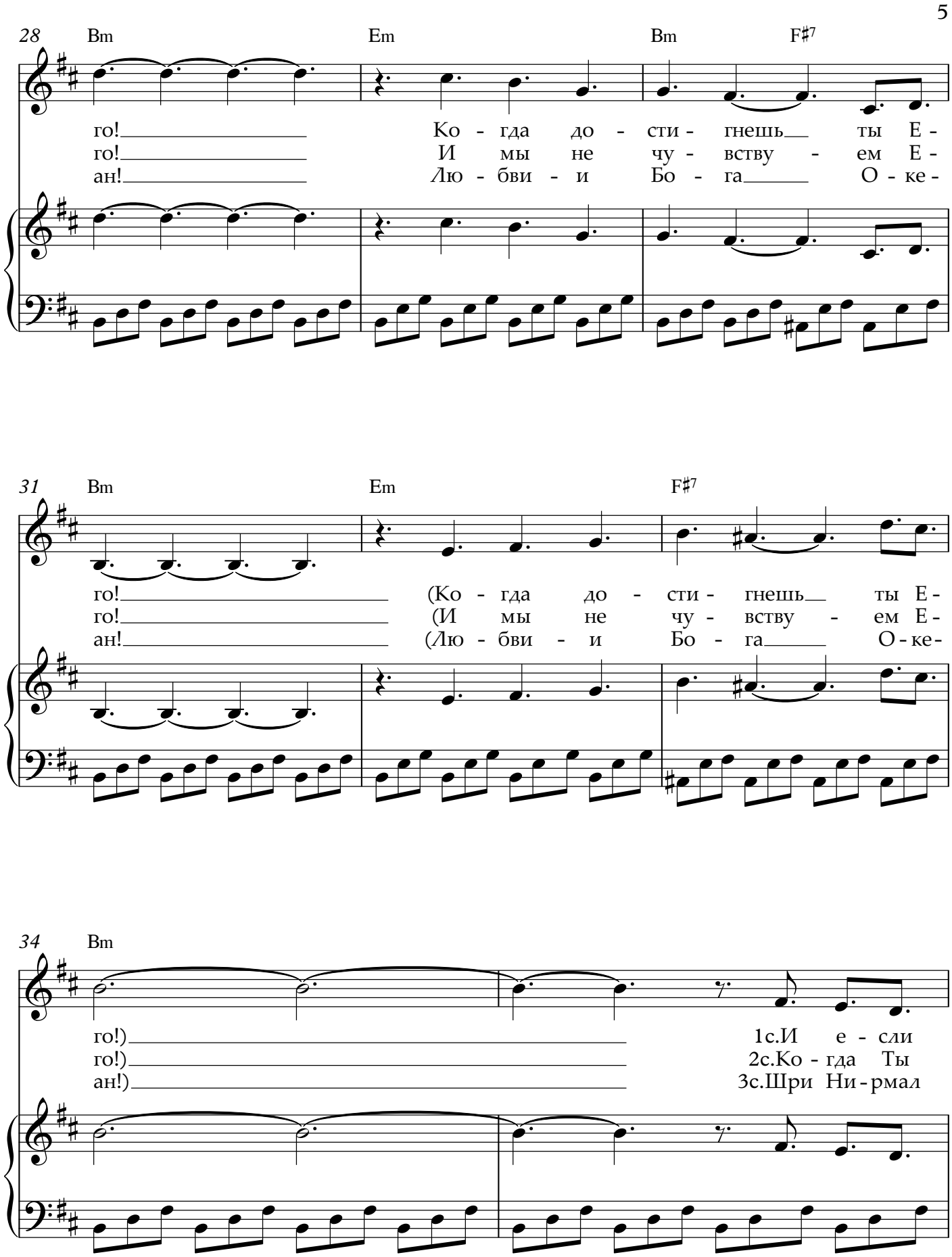
28
Bm
Em
Bm
F♯7
го! Ко - гда до - сти - гнешь ты Е -
го! И мы не чу - вству - ем Е -
ан! Лю - бви - и Бо - га О - ке -
31
Bm
Em
F♯7
го! (Ко - гда до - сти - гнешь ты Е -
го! (И мы не чу - вству - ем Е -
ан! (Лю - бви - и Бо - га О - ке -
34
Bm
го!) 1с.И е - сли
го!) 2с.Ко - гда Ты
ан!) 3с.Шри Ни - рмал

36

вдру - уг — те - бе взгру - стнё - тся! — (Те - бе взгру -
Ста - нешь — Е - ди - ным сДу - хом! — (Е - ди - ным
А - на - нда Ца - ри - ца! — (Ца - а -

38

стнё - тся!) То грусть не зна - чит — ни - че -
сДу - хом!) Е - ди - ным сБо - гом — Ста-нешь
ри - ца!) Шри Ни-рмал А - тма — На - ма -

40 Em

го! — (Ни - че - го!) — Ко-гда ты зна - ешь — Вну-три
Ты! — (Ста-нешь ты!) — И ты по - ймё - ошь — я - зык Ви -
ха! — (На - ма - ха!) — Мозг о - щу - ща - ет — Ра-дость

43 F♯7

се - рдца есть Ра-дость Ду - ха тво - е -
бра - ций я - зык Бо - же - стве - нной Лю -
Ду - ха ко - гда - а все - рдце Чи - сто -

45 Bm Em Bm F♯7

го! Есть Ра - дость Ду - ха тво - е -
бви! Я - зык Бо - же - стве - нной Лю-
та! Ко - гда - а все - рдце Чи - сто-

48 Bm Em F♯7

го! (Есть Ра - дость Ду - ха тво - е -
бви! (Я - зык Бо - же - стве - нной Лю-
та! (Ко - гда - а все - рдце Ни - рма

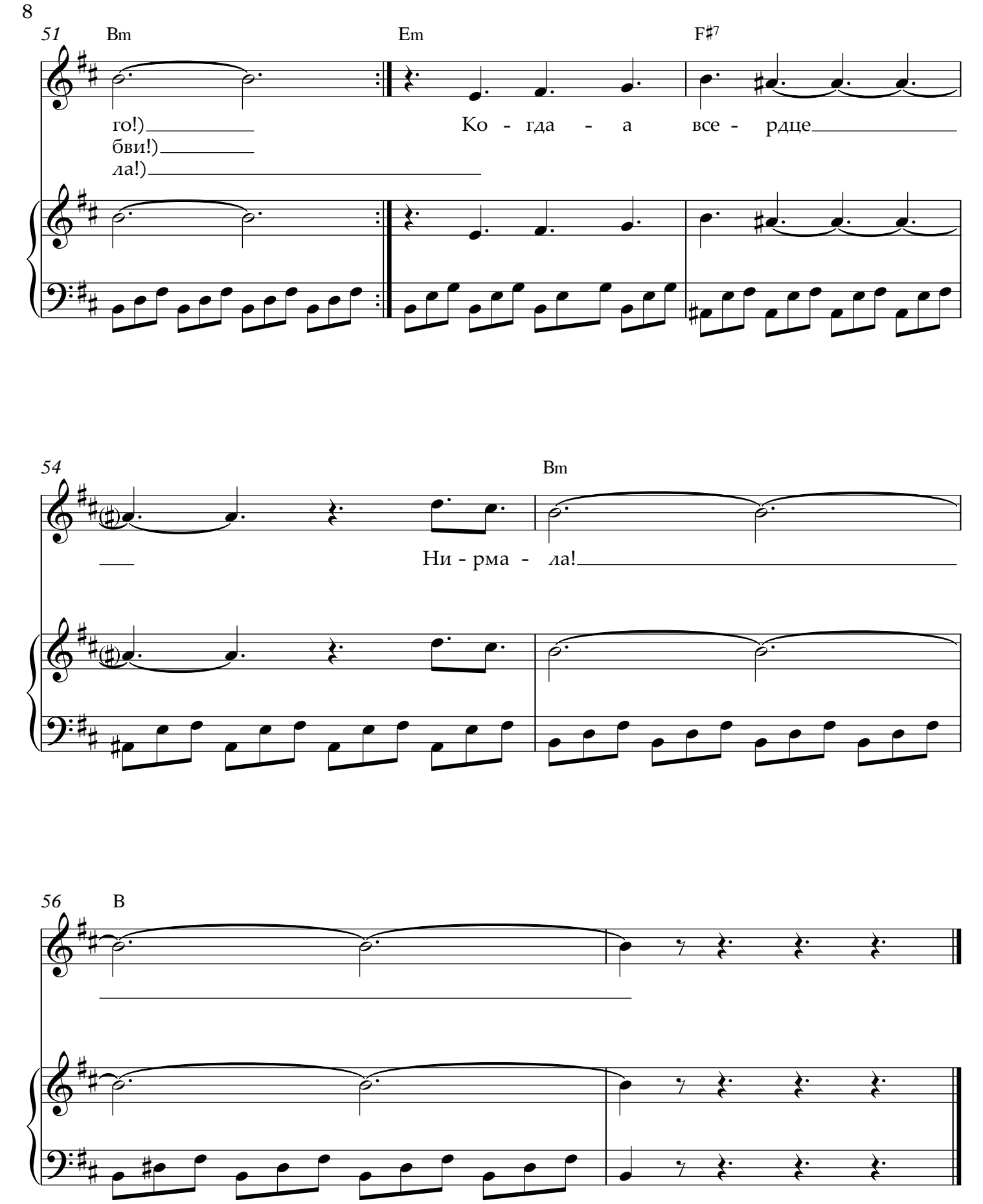
51
Bm
Em
F♯7
го!)
бви!)
ла!)
Ко - гда - а все - рдце
54
Bm
Ни - рма - ла!
56
B