Dedicated to SHRI NIRMALA MARRIAGE PRADAYINI SHAKTI and SHRI ADI SHAKTI MATAJI

N20. HAPPY MARRIAGE

Счастливый мэридж

Lyrics English and Russian by Sylvia & Sergey Nirmalite

Original music "Dicitencello vuie" by R.Falvo
New version music by Sergey Nirmalite

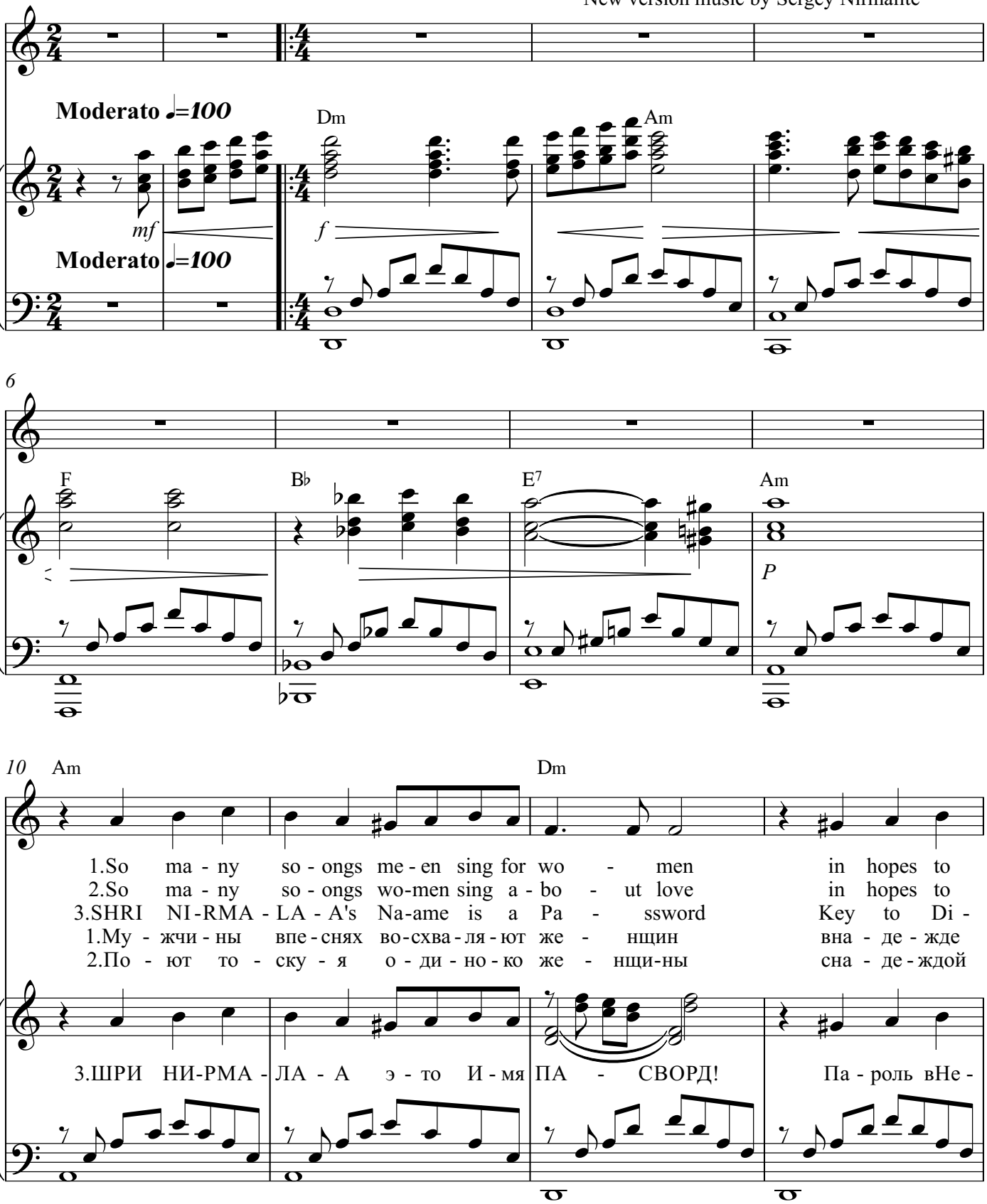

14

Am Dm

fi - ind a pe-rfe-ect match! But be - est way`s to sing
fi - ind a pe-rfe-ect match! But be - est way`s to sing
vi - ine I - i - i - nte - rnet! Next All Pe - rva - ding Po - wer
что о - дна е - го - о ждёт! Но лу - чше Сла - а- вить
что е - ё он где-то ждёт! Но лу - чше Сла - а- вить

бе - сный И - и - и - нте рнет! За - тем ПА - РАМ ЧАЙТАНИА

18

E7 Am A7 Dm

sing Prai-ses to the Go - o- ddess! SHE wi - i - i - ill find for you
sing Prai-ses to the Go - o- ddess! SHE wi - i - i - ill find for you
of Go - o - od A - lmi - i- ghty can fi - i - i - i - ind for you
Хва - лу петь для Бо - ги - и- ни! Тво - ю - у по-ло - ви - и- ну
Хва - лу петь для Бо - ги - и- ни! Тво - ю - у по-ло - ви - и- ну

всё про - ни - ка - ет и находит у - стра-и-ва-ет встре - э- чу

22

E7

your be - e - e - - tter half!
your be - e - e - - tter half!
a ki - ndred soul and heart!
О - НА те - бе на - йдёт!
О - НА те - бе на - йдёт!

двух ро - дстве - нных се - рдец!

26 Am Dm E7 Am

SHRI MA - HA DE - VI! Oh Ma-rriage Di-vine Go - ddess!
SHRI MA - HA DE - VI! Oh Ma-rriage Di-vine Go - ddess!
Such Ha - ppy Ma - rriage! Su - cce - ssful for two peo - ople!
ШРИ МА - ХА ДЭ - ВИ! Бо - ги - ня Но - во - бра - чных!
ШРИ МА - ХА ДЭ - ВИ! Бо - ги - ня Но - во - бра - чных!

Сча - стли - вый МЭ - РИДЖ у - спе-шный для дво их

30 F *piu mosso* Dm E7

Please fi - ind my - y bride a wife! Wife plea-sing for my
Please fi - ind my - y bri - ide - groom! Man plea-sing for my
Gives to the Na - tion Ha - ppi ness! Makes pea-ceful All the
На - йди - и мне не - ве - сту! При - я - тну - ю гла-
На - йди - и же - ни - ха мне! При - я - тно - го ду-

за - лог Сча-стли-вой Жи - зни! И Ми - ра всей Зе-

33 Am E7 Am Dm

eyes! Oh Go - ddess NI - RMA LA!
soul! Oh Go - ddess NI - RMA LA!
Land! Oh Go - ddess NI - RMA LA!
зам! Бо - ги - ня НИ - РМА ЛА!
ше! Бо - ги - ня НИ - РМА ЛА!

мли! Бо - ги - ня НИ - РМАЛА!

36 E7 Am F

SHRI MA-RRIAGE PRA-A - DA - YI- NI! Please fi-ind my - y
SHRI MA-RRIAGE PRA-A - DA - YI- NI! Please fi-ind my - y
A fa - mily life of Joy - fu lness cre - a-ate please for
ШРИ МЭ - РИДЖ ПРА-А - ДА - ЙИ НИ! Для се - э - рдца - а
ШРИ МЭ - РИДЖ ПРА-А - ДА - ЙИ НИ! Для се - э - рдца - а

Се - ме - йной жи-зни Ра - дость по - жа лу - йста да-

39 Dm6 1.2. E7

bride a wife! Wife plea-sing fo -o - or my
hu - u sband! Man plea-sing fo -o - or my
e - very one!//
ми - лу - ю да - ру - уй мне-э - э же -
ми - ло - го да - ру - уй му - у - у - жа

1.2.

руй всем нам!//

43 Am E7

hea - a - a - art! //SHRI MA - HA
hea - a - a - art!

ну - - у - у - у!
мне - э - э - э!

//ШРИ MA - XA

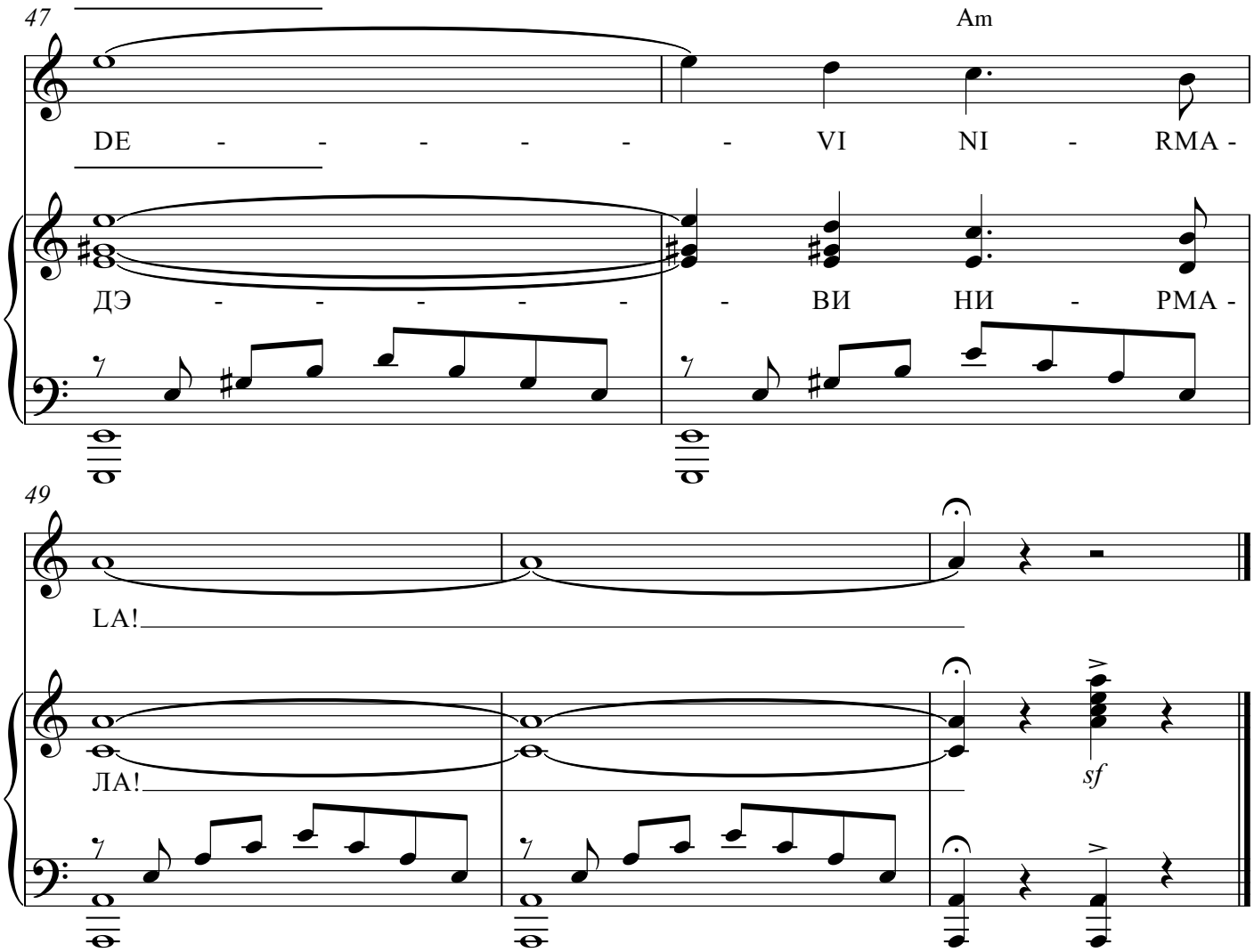
47
Am
DE - - - - - - VI NI - RMA -
ДЭ - - - - - - ВИ НИ - РМА -
49
LA!
ЛА!
sf